041010

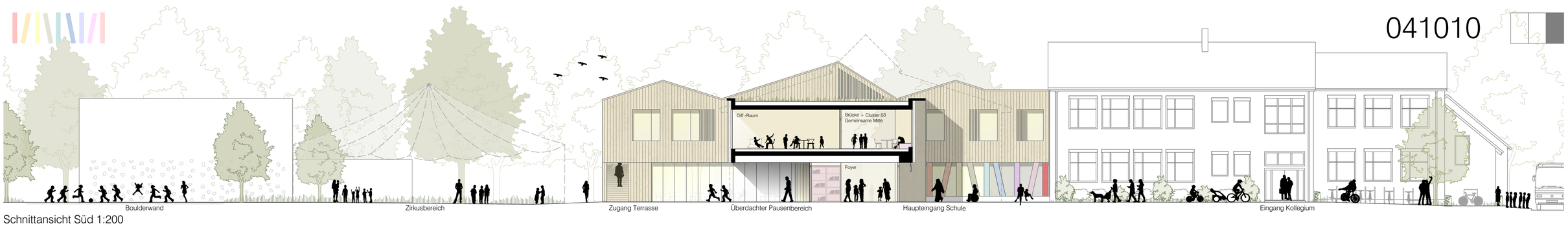

Schnittansicht Süd 1:200

Perspektive Innenraum: Das Forum ist ein multifunktionaler Ort, an dem sich die Schüler treffen, gemeinsam essen, lernen und spielen

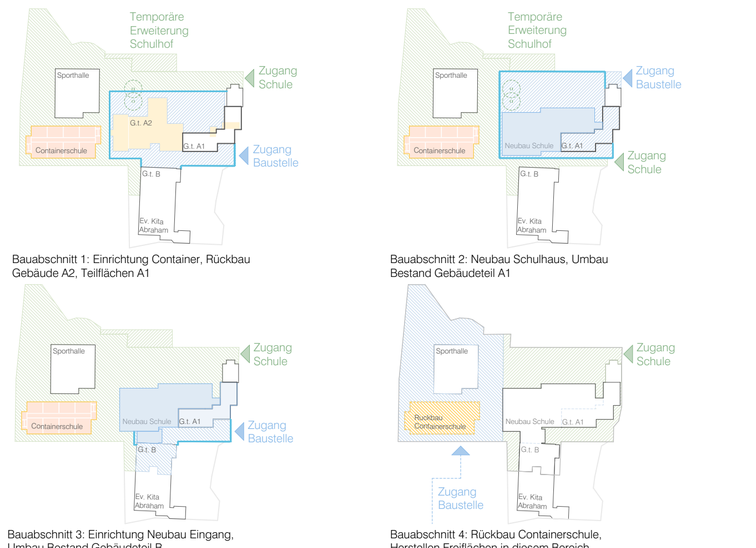

Bauabschnitt 1: Einrichtung Container, Rückbau Gebäude A2, Teilflächen A1

Bauabschnitt 2: Neubau Schulhaus, Umbau Bestand Gebäudeteil A1

Bauabschnitt 3: Einrichtung Neubau Eingang, Umbau Bestand Gebäudeteil B

Bauabschnitt 4: Rückbau Containerschule, Herstellen Freiflächen in diesem Bereich

Bauabschnitte

Obergeschoss 1:200

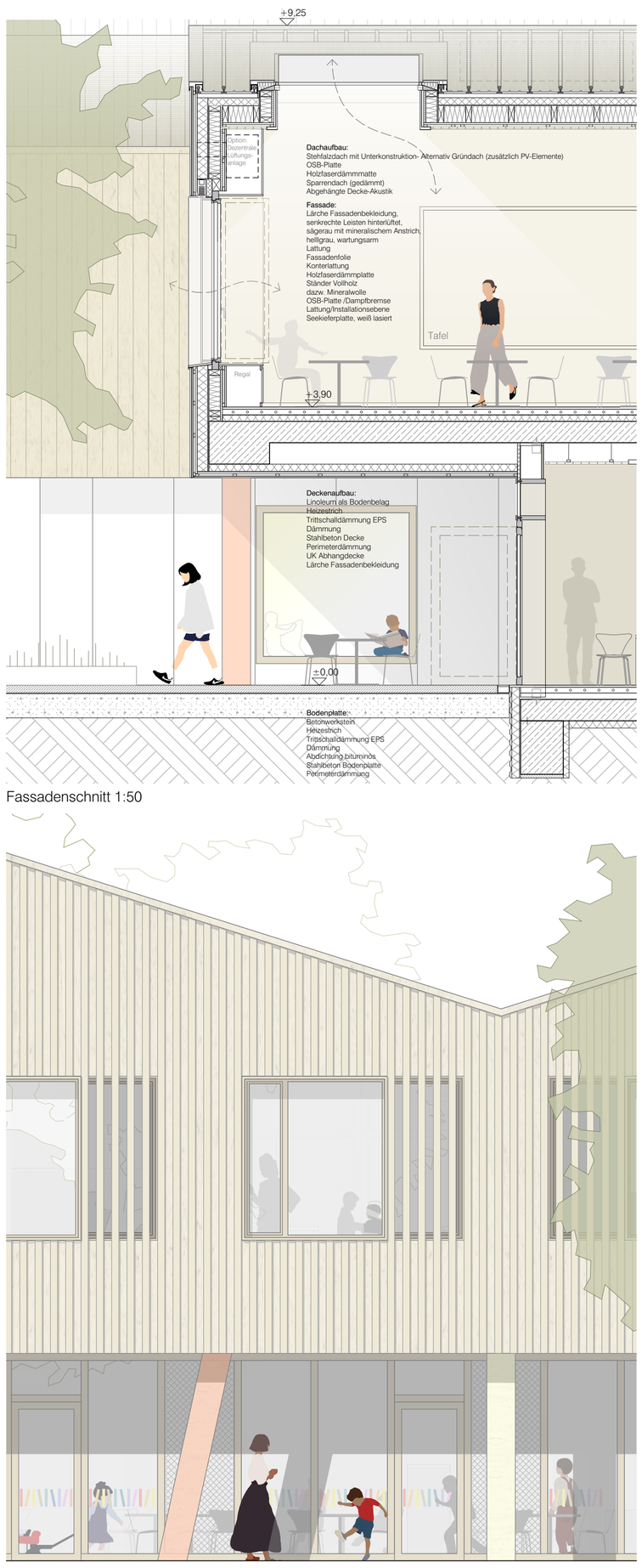

Fassadenschnitt 1:50

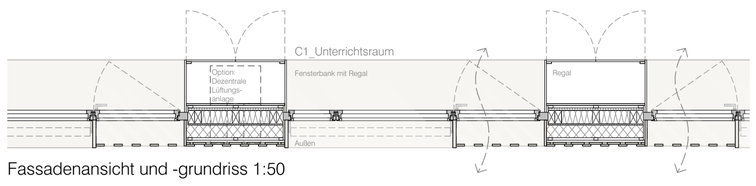

Fassadenansicht und -grundriss 1:50

Schnitt C-C 1:200